



Centre régional d'études,  
d'actions et d'informations,  
en faveur des personnes  
en situation de vulnérabilité

# 2024

## ADHESION PERSONNE PHYSIQUE

### Devenir adhérent

- A titre personnel : 25 €

Chaque adhérent dispose d'une voix délibérative à l'Assemblée Générale et est éligible au Conseil d'Administration du CREA I Pays de la Loire.

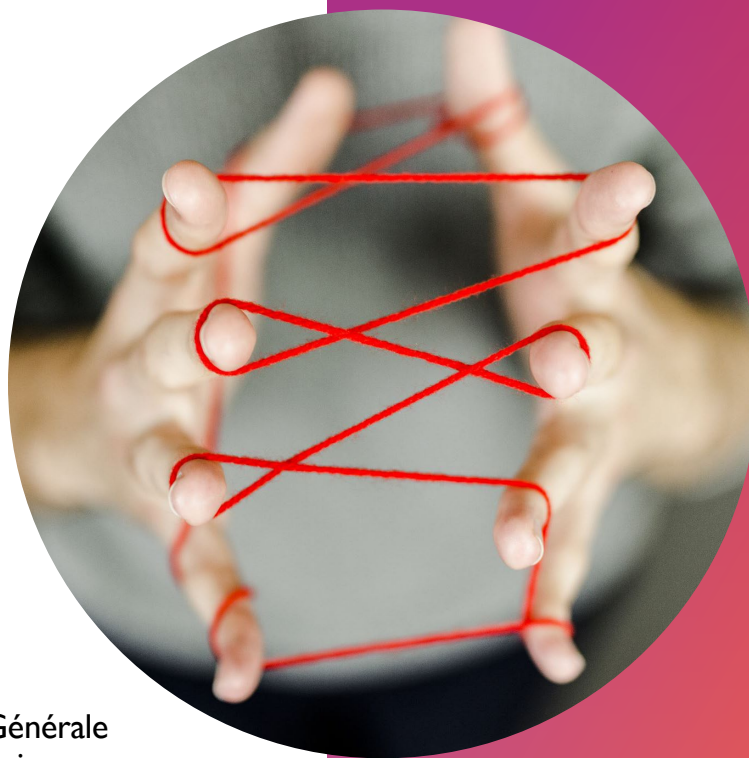



# ADHESION « PERSONNE PHYSIQUE » au CREA I Pays de la Loire

# 2024

Mme – Mr : .....

Adresse : .....

CP : ..... Ville : .....

Montant : 25 €

Réglé le .....

Chèque n° .....  Ou Virement

Banque :  
.....

Adhésion n° 2024- .....

Cachet du CREA I

*En conformité avec les statuts du CREA I Pays de la Loire qui stipulent dans l'article 3 que le CREA I comprend des personnes physiques (personnes qualifiées par l'intérêt qu'elles manifestent aux questions du handicap et de l'inadaptation...)*

Mme – Mr : .....

Adresse : .....

CP : ..... Ville : .....

Email <sup>(1)</sup> : .....

Adhère au CREA I Pays de la Loire et s'acquitte de sa cotisation «Personne Physique» 2024 en joignant à cet effet un règlement de 25€ <sup>(2)</sup>

Fait à ..... Le .....

Signature :

<sup>(1)</sup> si vous souhaitez recevoir des informations du CREA I via Internet

<sup>(2)</sup> décision de l'Assemblée Générale du 26 juin 2023